PROVINCIA AUTONOMA DI TRENTO

COMUNITA' ALTA VALSUGANA E BERSNTOL

PIANO TERRITORIALE DELLA COMUNITA'

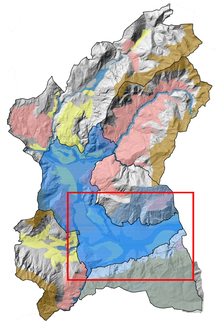

2 ADOZIONE

PTC

Ambito **FONDOVALLE LAGHI**

Calceranica al Lago - Caldonazzo - Levico Terme - Tenna

TAV P6

Luglio 2017

Scala 1:10000

CARTA DEL PAESAGGIO

PROGETTO:
Servizio Urbanistica della Comunità
arch. Paola Ricchi

COORDINAMENTO:
arch. Marcello Lubian

Gruppo di lavoro:
geom. Elena Molinari
geom. Flavio Passamani
geom. Franco Visintainer
geol. Giorgio Zampedri
geom. Marco Tomasi
geom. Maurizio Chiani

Consulenti:
arch. Emanuela Schir
dott. nat. Lorenzo Betti
dott. agr. Maurizio Odasso

Collaboratori:
arch. Luca Zecchin
arch. Riccardo Giacomelli

1° adozione - deliberazione assembleare n.18 dd.30 giugno 2015

2° adozione - deliberazione consiliare n. dd.

approvazione G.P. n. dd.

pubblicazione B.U.R. n. dd.

LEGENDA:

Contenuti a Carattere Normativo | **Contenuti a Carattere Strategico**

CARTA DEI PAESAGGI COMPLESSI

- A407_L - Fiume di Pregio
- PTC - Direzione di Contenimento dei Limiti dell'Insediamento
- PTC - Paesaggi di Pregio
- PTC - Sistemi Complessi di Paesaggio
  - Alpino
  - d'Acqua Fluviale
  - Insediativo
  - d'Acqua Lacustre
  - Fluviale
  - PTC - Sistema Complesso di Paesaggio Forestale

SISTEMA COMPLESSO DI PAESAGGIO ALPINO

-rif. Schede d'Azione Sistema Agricolo Pascolivo **AP 1-15**

- PTC - Rocce e Rupi Boscate
- E107_P - Area a Pascolo
- PTC - Malga
- PTC - Rifugio
- PTC - Bosco
- PTC - Rete Sentieri SAT
- PTC - Ambiti di Valenza Scenica per le Emergenze Geomorfologiche

SISTEMA COMPLESSO DI PAESAGGIO D'ACQUA, FLUVIALE E LACUSTRE

-rif. Schede d'Azione Sistema d'Acqua Fluviale **AF 1-3**
-rif. Schede d'Azione Sistema d'Acqua Lacustre **AL 1-3**

- Z104_L - Corsi d'Acqua Lineari
- Z101_P - Lago
- PTC - Manufatti Storici d'Ambito Fluviale
- PTC - Ambiti Paesaggistici Lacustri
- Z320_P - Ambito Fluviale di Interesse Paesaggistico

SISTEMA COMPLESSO DI PAESAGGIO INSEDIATIVO

-rif. Schede d'Azione Sistema Insediativo di Trasformabilità **IT 1-15**
-rif. Schede d'Azione Sistema d'Azione Sistema Insediamenti Produttivi **IP 1-11**
-rif. Schede d'Azione Sistema d'Azione Sistema Insediamenti Produttivi Estrattivi **IPE 1-6**

- PTC - Fortificazione della Prima Guerra Mondiale
- PTC - Castello
- PTC - Beni Architettonici ed Artistici
- PTC - Mineare Storiche
- Z311_P - Sito Archeologico Puntuale
- Z303_P - Sito Archeologico
- PTC - Beni Vincolati d.lgs. n. 42-2004
- PTC - Via Claudia Augusta
- PTC - Edificato al 1858
- PTC - Edificato al 1927
- PTC - Edificato al 1950
- PTC - Edificato al 1980
- PTC - Edificato al 1991
- PTC - Edificato al 2015

SISTEMA COMPLESSO DI PAESAGGIO RURALE

-rif. Schede d'Azione Sistema Agricolo Pascolivo **AP 1-15**

- Z314_P - Bene Ambientale
- PTC - Terrazzamento Tradizionale
- PTC - Valenze Agricole
  - Marginale
  - Ecologica
  - Paesaggistica
  - Produttiva

SISTEMA COMPLESSO DI PAESAGGIO FORESTALE

-rif. Schede d'Azione Sistema Agricolo Pascolivo **AP 1-15**

- E106_P - Area a Bosco
- Z306_P - Sito di Interesse Comunitario
- Z312_P - Zona a Protezione Speciale
- Z317_P - Riserva Locale
- PTC - Albero Monumentale
- PTC - Viabilità Forestale
- PTC - Paesaggio Eccitonale Forestale
- PTC - Boschi di Pregio
  - pregio naturalistico
  - pregio produttivo
  - pregio turistico

MATRICE INFRASTRUTTURALE DEL PAESAGGIO

- F401_L - Autostrada Esistente
- F403_L - Principale - 1° Cat. Esistente
- F405_L - Principale - 1° Cat. Progetto
- F415_L - Secondaria - Strada di Interesse Locale - Esistente
- F417_L - Secondaria - Strada di Interesse Locale - Progetto
- F420_L - Ferrovia - Esistente
- Z404_L - Perimetro Confine Comunità di Valle
- PTC - Sorrosti da Riqualificare
- PTC - Struttura di Grande Rilievo Panoramico
- PTC - Punto Panoramico
- PTC - Panificato
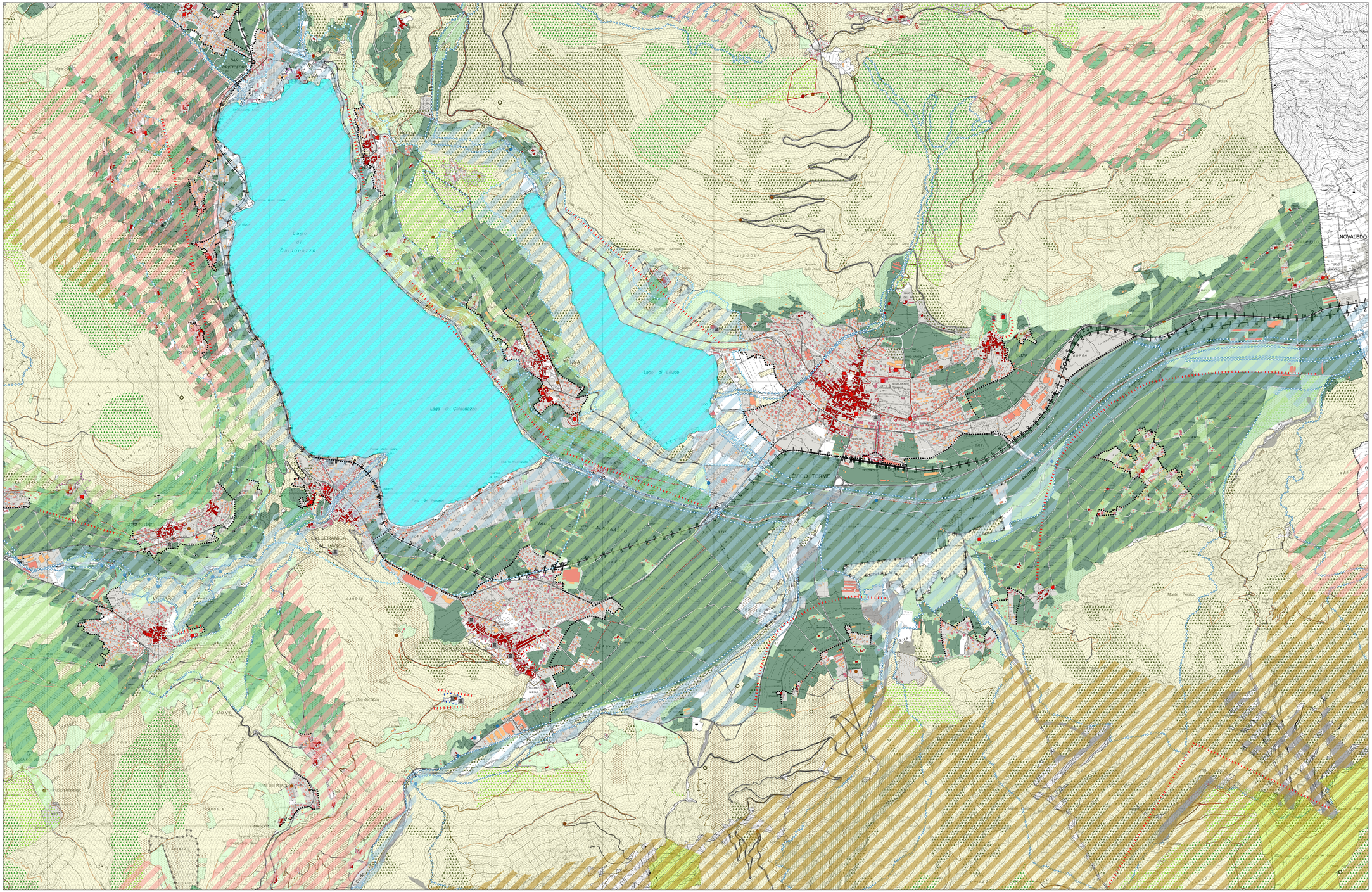
● **elementi del Piano con effetto conformativo**